Handsprühventil
KSV

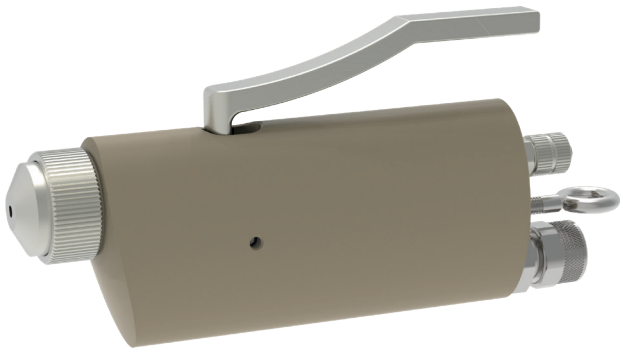

Alfred Schütze Apparatebau GmbH
Zeppelinstraße 2, 28844 Weyhe-Dreye

Tel.: 0421 / 4 35 10 - 0
Fax: 0421 / 4 35 10 - 43

www.schuetze-gmbh.de
info@schuetze-gmbh.de

Handsprühventil
KSV

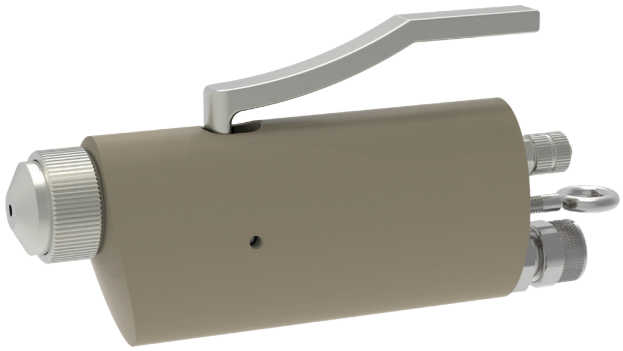

Das Handsprühventil KSV ist ein manuell gesteuerter Auftragsapparat für das Verarbeiten von Spritzmaterialien wie z.B. Klebstoffen, Fetten oder Farben.

Der Sprühvorgang wird durch den Materialförderdruck und die Zerstäubungsluft erzeugt und kann wahlweise als intermittierender oder kontinuierlicher Prozess ausgeführt werden.

Die Nadelfunktion ist:
Öffnen durch manuelle Betätigung / Schließen durch Federdruck.

- lieferbare Düsengrößen:
  ø 0,2 / 0,3 / 0,5 / 0,8 / 1,0 / 1,2 / 1,5 / 2,0 mm
- verschiedene Düsen und Luftkappen für die individuelle Sprühbildanpassung
- auf Wunsch alle materialberührenden Teile aus PEEK (für z.B. anaerobe Klebstoffe)
- inklusive Ösenschraube zur Aufhängung des Ventils

Technische Daten:

Maße:	144 x 28 x 65 mm
Gewicht:	210 g
Zerstäubungsluftdruck:	0,5 - 6 bar
Materialdruck:	max. 15 bar

Sonderausführung auf Anfrage.
Technische Änderungen vorbehalten.
Für weitere Informationen sprechen Sie uns bitte an.

Alfred Schütze Apparatebau GmbH
Zeppelinstraße 2, 28844 Weyhe-Dreye
Tel.: 0421 / 4 35 10 - 0
Fax: 0421 / 4 35 10 - 43
www.schuetze-gmbh.de
info@schuetze-gmbh.de