Hand-Vollstrahlventil
KVV

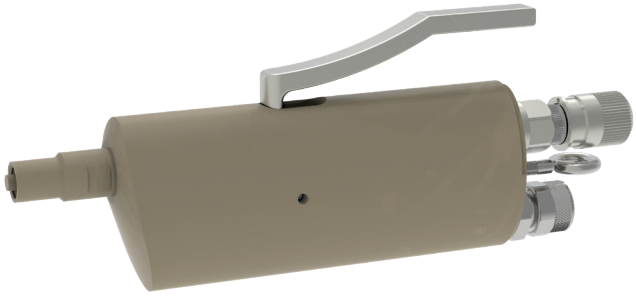

Alfred Schütze Apparatebau GmbH
Zeppelinstraße 2, 28844 Weyhe-Dreye

Tel.: 0421 / 4 35 10 - 0
Fax: 0421 / 4 35 10 - 43

www.schuetze-gmbh.de
info@schuetze-gmbh.de

Hand-Vollstrahlventil
KVV

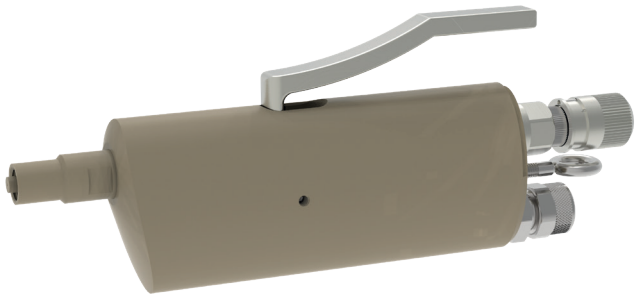

Das Vollstrahlventil KVV ist ein manuell gesteuerter Auftragsapparat für das Verarbeiten von Spritzmaterialien wie z.B. Klebstoffen, Fetten oder Farben.

Die Steuerung des Apparates erfolgt durch Betätigung des Abzughebels.

Die Nadelfunktion ist: Öffnen durch manuelle Betätigung / Schließen durch Federdruck.

Das KVV ist auch als Sprühventil (KSV) verfügbar.

- kompatibel mit Luer-Lock-Adaptern
- verschiedene Düsen möglich (LV, KV oder VD)
- auf Wunsch alle materialberührenden Teile aus PEEK (z.B. für anaerobe Klebstoffe)
- inklusive Ösenschraube zur Aufhängung des Ventils

Technische Daten:

Maße:	170 x 28 x 65 mm
Gewicht:	230 g
Zerstäubungsluftdruck:	0,5 - 6 bar
Materialdruck:	max. 15 bar

Sonderausführung auf Anfrage.
Technische Änderungen vorbehalten.
Für weitere Informationen sprechen Sie uns bitte an.

Alfred Schütze Apparatebau GmbH
Zeppelinstraße 2, 28844 Weyhe-Dreye
Tel.: 0421 / 4 35 10 - 0
Fax: 0421 / 4 35 10 - 43
www.schuetze-gmbh.de
info@schuetze-gmbh.de