Sprühventil
MKDD-IS

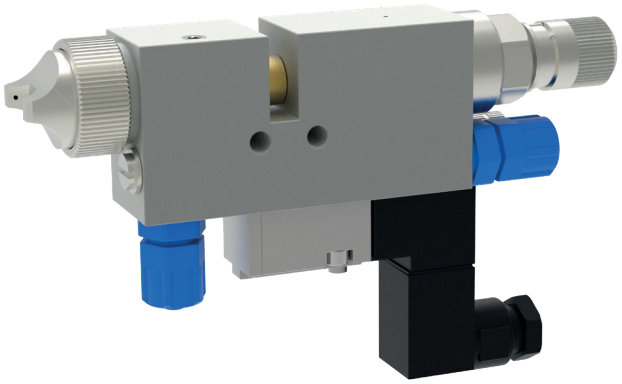

Alfred Schütze Apparatebau GmbH
Zeppelinstraße 2, 28844 Weyhe-Dreye

Tel.: 0421 / 4 35 10 - 0
Fax: 0421 / 4 35 10 - 43

www.schuetze-gmbh.de
info@schuetze-gmbh.de

Sprühventil
MKDD-IS

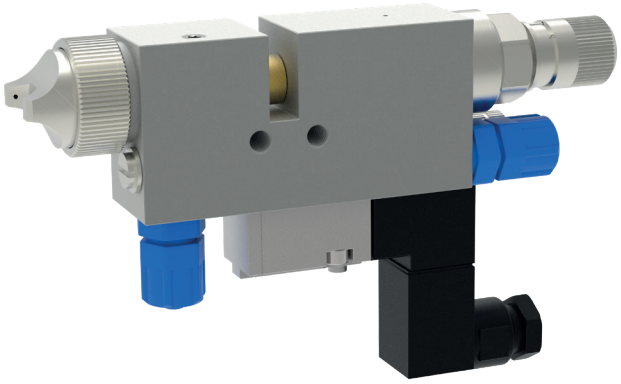

Die Sprühventile der Baureihe MKDD-IS sind speziell für die Applikation von Klebstoffen entwickelt worden.
Die Sprühventile sind sowohl für den intermittierenden als auch für den kontinuierlichen Auftrag geeignet.

Die Besonderheit an den Ventilen der Baureihe MKDD-IS ist das integrierte Sprühluftventil, über das die Nachblasdauer zur Düsenreinigung eingestellt werden kann.

Kurze Luftwege im Körper sowie das direkt angeflanschte 5/2 Wege Magnetventil erlauben sehr schnelle und exakte Intermittierungen. Verschiedene Luftkappenvarianten erlauben die Anpassung an das gewünschte Sprühbild.

- lieferbare Düsengrößen:
  ø 0,2 / 0,3 / 0,5 / 0,8 / 1,0 / 1,2 / 1,5 / 2,0 / 2,5 mm
- Rasterregulierung zum einfachen Einstellen der Materialmenge
- Magnetventile mit unterschiedlichen Spannungen (24V/DC / 110V/AC / 220V/AC)
- Verschiedene Düsen und Luftkappen für die individuelle Sprühbildanpassung
- optional mit Nadelabfrage

Technische Daten:

Materialdruck:	max. 35 bar
Steuerluftdruck:	min. 5 - 6 bar
Intermittierungen:	bis zu 30 Takte pro Sek.
Maße:	132 x 81 x 22 mm (inkl. Magnetventil)
Hauptkörper:	Edelstahl
Düse + Nadel:	Edelstahl
Dichtungen:	Viton® (andere Werkstoffe auf Anfrage)

Sonderausführung auf Anfrage.
Technische Änderungen vorbehalten.
Für weitere Informationen sprechen Sie uns bitte an.

Alfred Schütze Apparatebau GmbH
Zeppelinstraße 2, 28844 Weyhe-Dreye
Tel.: 0421 / 4 35 10 - 0
Fax: 0421 / 4 35 10 - 43
www.schuetze-gmbh.de
info@schuetze-gmbh.de